

គណៈកម្មាធិការជាតិរៀបចំការបោះឆ្នោត
(ក្រសួងក្រសួងក្រសួង)

គណៈកម្មាធិការជាតិរៀបចំការបោះឆ្នោត
(ក្រសួងក្រសួងក្រសួង)

លេខ

គណៈកម្មាធិការជាតិរៀបចំការបោះឆ្នោត
(ក្រសួងក្រសួងក្រសួង)



(ច្បាប់)

លេខ

គណៈកម្មាធិការជាតិរៀបចំការបោះឆ្នោត
(ក្រសួងក្រសួងក្រសួង)



(ច្បាប់)

គណៈកម្មាធិការជាតិរៀបចំការបោះឆ្នោត
(ក្រសួងក្រសួងក្រសួង)

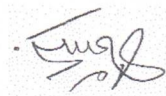

ក្រុមប្រឹក្សាភិបាល មហាសាលាវិទ្យាល័យ
នៃស្ថាប័នស្រាវជ្រាវ និងសិក្សាស្រាវជ្រាវ
ខ្ពស់បំផុត ក្រសួងសេដ្ឋកិច្ច និងហិរញ្ញវត្ថុ
នៃក្រសួងសេដ្ឋកិច្ច និងហិរញ្ញវត្ថុ



.....
 (.....)

.....

.....

.....

.....

.....



.....

.....

-

-

 -

 -

 -

 -

 -

.....
.....
.....
.....
.....
.....
.....
.....

-
-

 -

 -

 -

(พิมพ์ชื่อ นามสกุลของนาย)

นาม (๐๒๕๒)

(พิมพ์ชื่อ นามสกุลของนาย)

นาม (๐๒๕๒)

(เลขของ อยู่กินงาน)

เลขของเลขบัตรประชาชน (๐๒๕๒)



นามนายนี้ที่.....ขอรับรองว่า.....

ขอรับรองว่า..... (พิมพ์ชื่อ นามสกุลของนาย) (เลขของ อยู่กินงาน)

หนังสือให้ความยินยอมในการปรับปรุงระบบงานของนาย.....
ข้าพเจ้า.....นามสกุล..... อายุ..... ปี เป็น (/) เจ้าของงานหรือ (สมทบ) ใน.....
วันที่..... 2 เดือน..... พ.ศ. 2565.....
ขอรับรองว่า..... (พิมพ์ชื่อ นามสกุลของนาย) (เลขของ อยู่กินงาน)

ประเภทการปรับปรุง/ซ่อมแซมหรืออยู่ที่อาศัยอยู่

แบบประมาณการก่อสร้าง.....นางบัญญัติ ยอดดง
 บ้านเลขที่.....15/2 หมู่ที่.....10 ตำบล.....วังคอม อำเภอ.....ชัยบาดาล จังหวัด.....ลพบุรี
 ผู้ประมาณการชื่อ.....นายสุวิทย์ นามสกุล.....ไพศาล
 วันที่.....25 เดือน.....กุมภาพันธ์.....พ.ศ.....2565

ที่	รายการ	จำนวน	หน่วย	ค่าวัสดุ	
				หน่วยละ (บาท)	รวม(บาท)
1	แผ่นไม้เนื้อดี ขนาด 120 x 240 ซม. ทนไฟ 5	4.00	แผ่น	350.00	1,400.00
2	ไม้สำหรับทำประตู ขนาด 0.8 x 15 x 300 ซม. สีสนิม	257.00	แผ่น	65.00	16,705.00
3	ไม้สำหรับทำบานประตู หน้า	1.00	ชุด	960.00	960.00
4	สีสำหรับทาสีผนังและฝ้าเพดาน	1,500.00	ตัว	1.00	1,500.00
					20,565.-

ระยะการดำเนินงาน.....7.....วัน (โดยคำนวณจากปริมาณงาน)

จำนวนวันละ.....5.....คน
 รวมเป็นเงิน.....บาท

นาง.....
 (นาง.....)
 ประเภทงาน.....
 ๒๐

ประมาณการปรับปรุง/ซ่อมแซมที่อยู่อาศัยของผู้สูงอายุ

สถานที่ก่อสร้าง บ้านบางบุ๋ยลือ ยอดยา บ้านเลขที่ 1-2 หมู่ที่ 10 ตำบลม่วงค่อม อำเภอชัยบาดาล จังหวัดลพบุรี

ประมาณการโดย นายศิวิชัย ไชยกาล

ตำแหน่ง นายช่างโยธา ชำนาญงาน

ประมาณราคาเมื่อวันที่ 25 เดือน กุมภาพันธ์ พ.ศ. 2565

ลำดับที่	รายการ	จำนวน	หน่วย	ค่าวัสดุสิ่งของ		ค่าแรงงาน		ค่าวัสดุและค่าแรงงานรวมเป็นเงิน	หมายเหตุ
				ราคาหน่วยละบาท	จำนวนเงินบาท	ราคาหน่วยละบาท	จำนวนเงินบาท		
1	งานซ่อมแซมบ้านพักอาศัย								
	1.1 แผ่นไม้เนื้อดี ขนาด 120x240 ซม. หนา 5 มม.	4.00	แผ่น	350.00	1,400.00			1,400.00	
	1.2 ไม้ฝาสำเร็จรูปขนาด 0.8x15x300 ซม. สีซีเมนต์	257.00	แผ่น	65.00	16,705.00			16,705.00	
	1.3 โถส้วมแบบนั่งราบบ ราคา 1,000 บาท	1.00	ชุด	960.00	960.00			960.00	
	1.4 วัสดุปูลายแกลมยิงไม้สำเร็จรูป	1,500.00	ตัว	1.00	1,500.00			1,500.00	
	รวม ค่าวัสดุทั้งสิ้น				20,565.00			20,565.00	

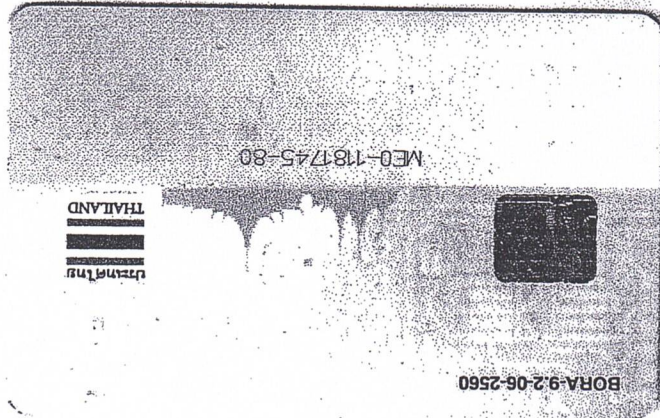

๑. ชื่อ นามสกุล : นาย ชัยวัฒน์ ชัยวัฒน์
 ๒. เลขที่บัตรประชาชน : ๑-๑๑๑๑-๑-๑๑๑๑๑-๑๑๑๑๑
 ๓. เลขที่บัตร : ME0-1181745-80
 ๔. เลขที่บัตรประชาชน : ๑-๑๑๑๑-๑-๑๑๑๑๑-๑๑๑๑๑

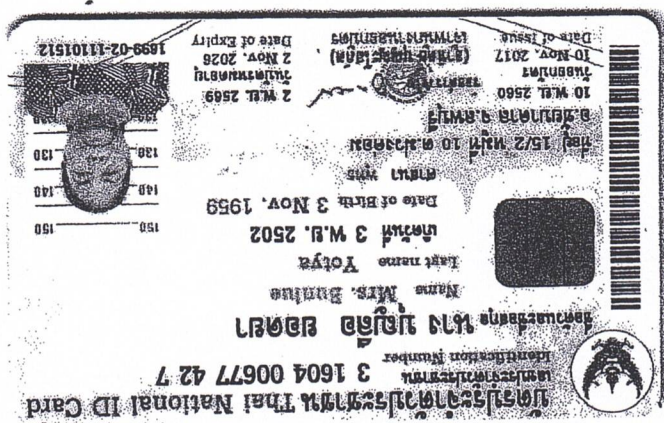

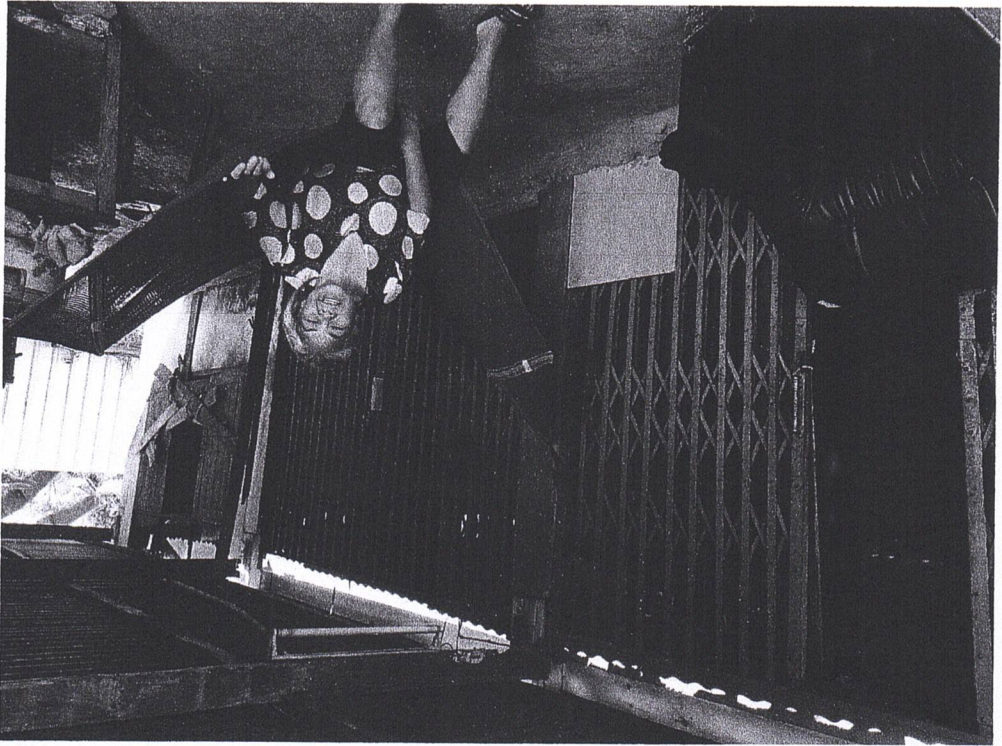
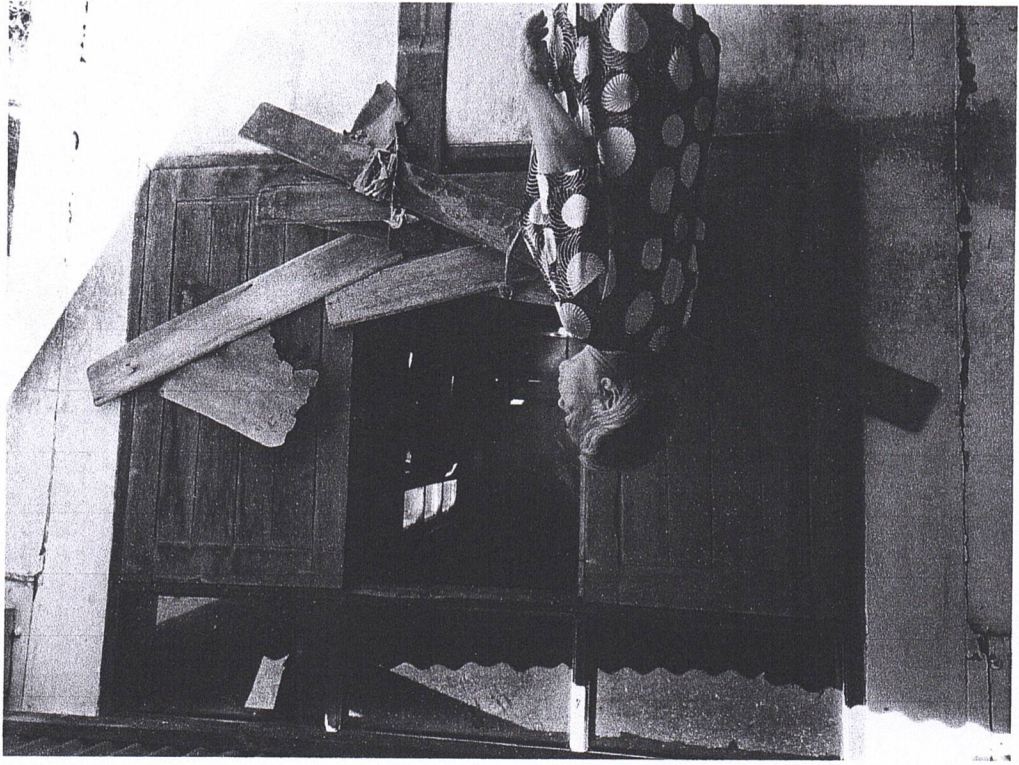

บ้านเช่ากับยี่ห้อ ยอดเขา บ้านเลขที่ 15/2 หมู่ที่ 10 บ้านนารายณ์พระธรรม ต.วังคอม อ.ชัยบาดาล จ.ลพบุรี

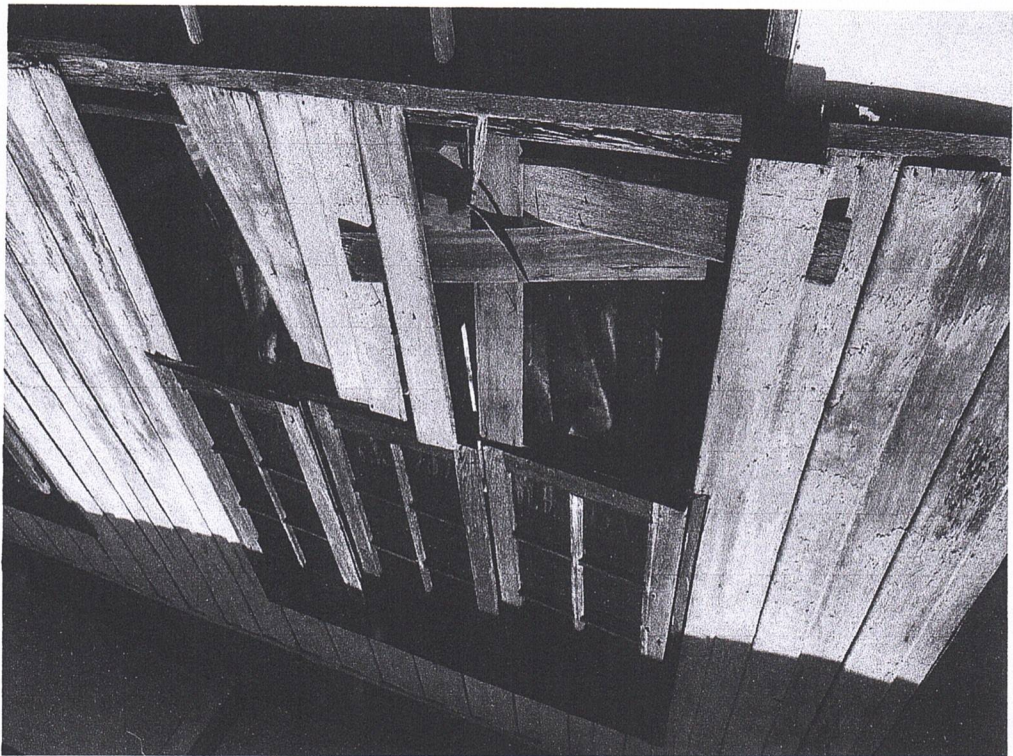
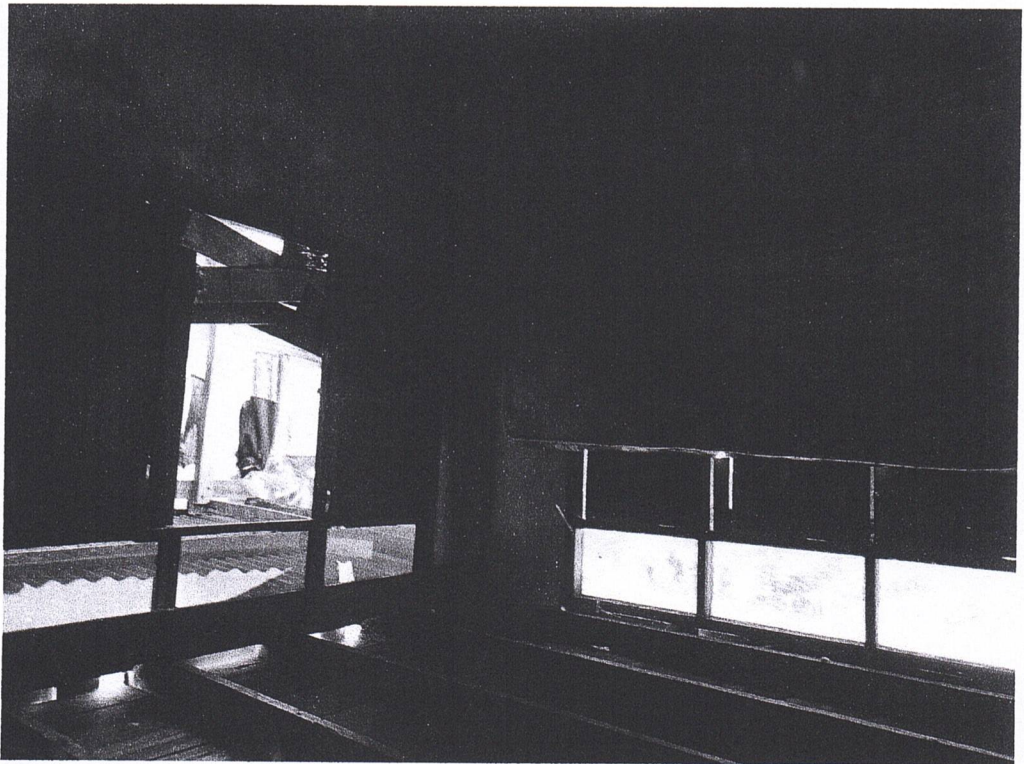

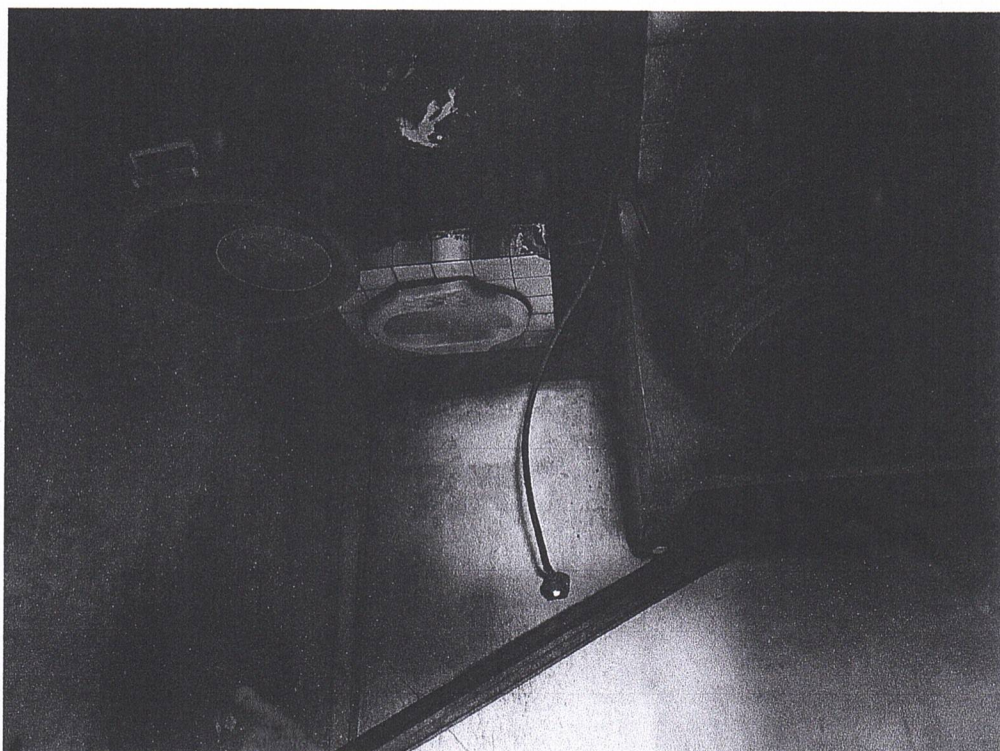
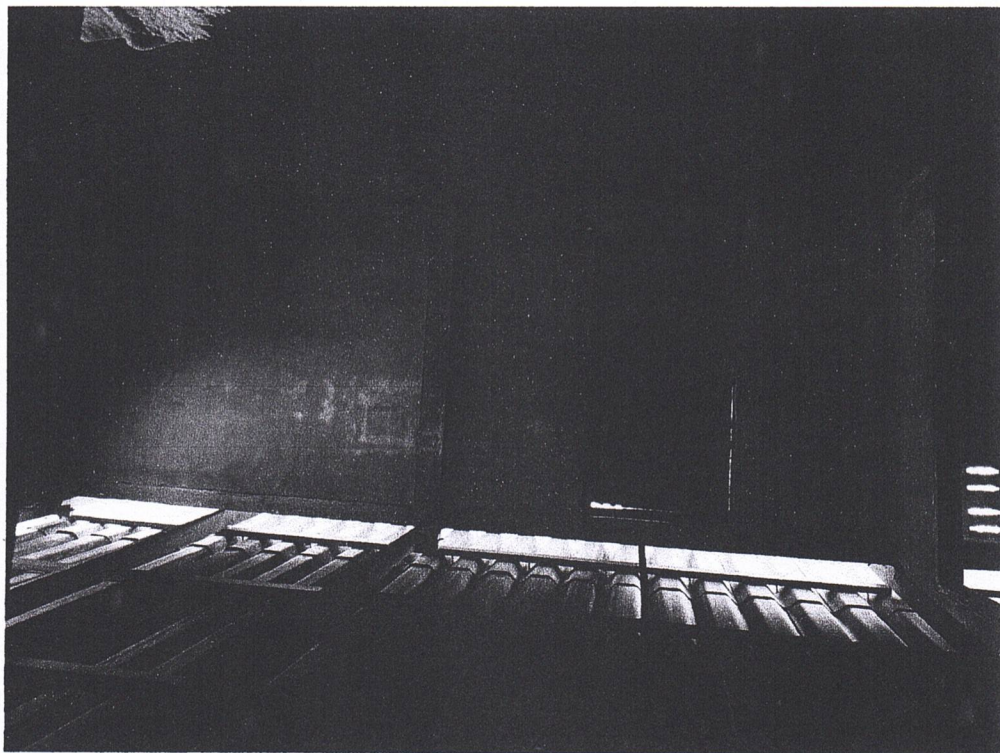

คำขอใบแจ้งการปรับปรุง/ซ่อมแซมข้อมมูลที่อยู่อาศัยของผู้สูงอายุ

- ชื่อ (นาย/นาง/นางสาว) นางสมใจ นามสกุล สมใจ อายุ 70 ปี อาชีพ รายได้ 600- บาทต่อเดือน
- ที่อยู่ปัจจุบัน บ้านเลขที่ 37/1 หมู่ที่ 7 ตำบล ม่วงคอม อำเภอ ชัยบาดาล จังหวัด ลพบุรี โทรศัพท 061-6487454
- เลขบัตรประจำตัวประชาชน/เลขที่บัตรผู้สูงอายุ 3 1604 00671 39 9
- สมาชิกในครอบครัว ประกอบด้วย

ที่	ชื่อ - นามสกุล	อายุ	อาชีพ	การศึกษา	สุขภาพ	รายได้(บ./ด)	หมายเหตุ
1	นางสมใจ สมใจ	70	-	ป.4	เบาหวาน/ ความดัน/ ไขมัน	1,400.-	เบี้ยยังชีพผู้สูงอายุ/ เบี้ยความพิการ
2	นายอานาจ สมใจ	41	รับจ้าง	ม.3	-	9,000.-	

4. ลักษณะที่อยู่อาศัย

- ของตน
- อาศัยอยู่ร่วมกับผู้อื่น

สภาพบ้านที่ปรับปรุง

- พื้นบ้าน / หลังคา / ผนัง
- ฝ้าเพดาน / ผนัง / ประตู / หน้าต่าง / ระบบไฟฟ้า/ประปา/ส้วม/สายไฟ
- ห้องน้ำ / ห้องครัว
- ระแนง / ฐานบันได
- อื่นๆ (ระบุ) _____

5. ลักษณะการครอบครองที่ดิน

- ที่ดินของตนเอง
- ที่ดินเช่าจากรัฐ (ระบุ) _____

ชื่อของผู้ขอ



(นางสมใจ สมใจ)

วันที่ 2 เดือน กุมภาพันธ์ พ.ศ. 2565

ความถูกต้องของข้อมูล

- ถูกต้อง
- ไม่ถูกต้อง

เลขที่เอกสาร

เลขที่เอกสาร

หน้า 1

ประมาณการปรับปรุง/ซ่อมแซมของตู้เสื้อผ้าของผู้สูงอายุ

แบบประมาณการก่อสร้าง.....นางบุญมี ศึกษอยู่.....
 บ้านเลขที่.....37/1.....หมู่ที่.....7.....ตำบล.....บางคอม.....อำเภอ.....ชัยบาดาล.....จังหวัด.....ลพบุรี.....
 ผู้ประมาณการชื่อ.....นายสุวิทย์.....นามสกุล.....ไพฑูริกา.....
 วันที่.....25.....เดือน.....กุมภาพันธ์..... พ.ศ.....2565.....

ที่	รายการ	จำนวน	หน่วย	ราคา	
				รวม(บาท)	ค่าวัสดุ
1	โต๊ะวางแบบตู้ราว ราตนู	1.00	ชุด	960.00	960.00
2	ปืนสีผสมสี	2.00	ถัง	126.00	252.00
3	ปืนยาแนวกระเบื้อง	2.00	ถัง	30.00	60.00
4	ทราย	1.00	ถ.ม.	481.00	481.00
5	บานประตู PVC ขนาด 0.70x1.80 เมตร	1.00	บาน	700.00	700.00
6	ฉาบประตู	1.00	ชุด	270.00	270.00
7	บานประตู	1.00	แผง	146.00	146.00
8	ราวแขวนตู้ 8 แขน	1.00	ชุด	2,000.00	2,000.00
9	กระเบื้องปูพื้น ขนาด 12x12 นิ้ว	5.00	กล่อง	139.00	695.00
10	ชุดโคมไฟ LED 1x18w	1.00	ชุด	200.00	200.00
11	กระเบื้องสีเมทัลลิก ขนาด 30x30 ซม.	160.00	แผ่น	57.00	9,120.00
12	สกรูกระเบื้องสีเมทัลลิก 3.0x3.0 ซม.	640.00	ตัว	3.00	1,920.00
13	เหล็กแผ่นเคลือบสี ขนาด 2.5 ฟุต x 8 ฟุต	20.00	แผ่น	160.00	3,200.00
14	ตะปูตอกสี	2.00	กล่อง	25.00	50.00
					20,054.-

ระยะเวลาการดำเนินงาน.....7.....วัน (โดยคำนวณจากปริมาณงาน)

จำนวนวันละ.....5.....คน

รวมเป็นเงิน.....บาท

ลงชื่อผู้ประเมิน

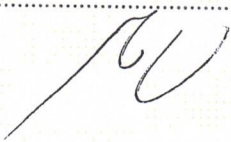

(นายสุวิทย์ ไพฑูริกา)

นายช่างอาวุโสโรงเรียนช่างเทคนิค

ตำบล

ลำดับที่	รายการ	จำนวน	หน่วย	ค่าวัสดุสิ่งของ		ค่าแรงงาน		รวมเงิน	รวมเงิน	หมายเหตุ
				ราคาหน่วยละบาท	จำนวนเงินบาท	ราคาหน่วยละบาท	จำนวนเงินบาท			
1	งานซ่อมแซมบ้านพักอาศัย									
	1.1 ไม้ฉลิมแบบงกราบ ราคาน้ำ	1.00	ชุด	960.00	960.00			960.00		
	1.2 ปูนซีเมนต์ผสม	2.00	ถุง	126.00	252.00			252.00		
	1.3 ปูนยาแนวกระเบื้อง	2.00	ถุง	30.00	60.00			60.00		
	1.4 ทราย	1.00	ลบม	481.00	481.00			481.00		
	1.5 บานประตู PVC ขนาด 0.70x1.80 ม.	1.00	บาน	700.00	700.00			700.00		
	1.6 ลูกบิดประตู	1.00	ชุด	270.00	270.00			270.00		
	1.7 บานพับประตู	1.00	แม่เหล็ก	146.00	146.00			146.00		
	1.8 ราวพุงตัว สแตนเลส	1.00	ชุด	2,000.00	2,000.00			2,000.00		
	1.9 กระเบื้องปูพื้น ขนาด 12x12 นิ้ว	5.00	กล่อง	139.00	695.00			695.00		
	1.10 ชุดโคมไฟ LED 1x18w	1.00	ชุด	200.00	200.00			200.00		
	1.11 กระเบื้องซีเมนต์ ลอนดู ขนาด 50 x 120 x 0.5 ซม.	160.00	แผ่น	57.00	9,120.00			9,120.00		
	1.12 สกรูกระเบื้องซีเมนต์ ลอนดู	640.00	ตัว	3.00	1,920.00			1,920.00		
	1.13 เทลีสแตมป์เคลือบสี ขนาด 2.5 พุต x 8 พุต	20.00	แผ่น	160.00	3,200.00			3,200.00		
	1.14 ตะปูตอกสี	2.00	กล่อง	25.00	50.00			50.00		
	รวม ค่าวัสดุทั้งสิ้น				20,054.00			20,054.00		



บ้านนางบุรี ตั้งอยู่บ้านเลขที่ 37/1 หมู่ที่ 7 ตำบลโคกโพธิ์ ๓๑๖๖๓ อ.เมือง จ.สุพรรณบุรี





000



000



អាជ្ញាធរ ប្រចាំស្រុក ពន្ធនាគារស្រុក/សហមន្ត្រីសុខ-បណ្តុះ





