

กรมส่งเสริมการค้าระหว่างประเทศ กระทรวงพาณิชย์ (พ.ศ. 2550-2551)

จำนวน 3,500 บาท จำนวน 10 บาท

2.6 ค่าใช้จ่ายค่าเช่าสถานที่ในการดำเนินงานโครงการส่งเสริมการค้าระหว่างประเทศ

จำนวน 17,500 บาท จำนวน 25 บาท จำนวน 25 บาท จำนวน 25 บาท จำนวน 25 บาท จำนวน 25 บาท

จำนวน 17,500 บาท จำนวน 1 บาท จำนวน 50 บาท จำนวน 50 บาท จำนวน 50 บาท

6.1 ค่าใช้จ่ายค่าเช่าสถานที่ในการดำเนินงานโครงการส่งเสริมการค้าระหว่างประเทศ

จำนวน 38,500 บาท จำนวน 35,000 บาท

6. เงื่อนไขการ

พื้นที่/สถานที่

5. สถานที่ดำเนินการ

วันที่ 2564-กุมภาพันธ์ 2565

4. ระยะเวลาดำเนินการ

3. กลุ่มเป้าหมาย ประชาชน จำนวน 350 คน

7. วัตถุประสงค์/รายละเอียด

6. วัตถุประสงค์ของโครงการ/รายละเอียดของโครงการ

วัตถุประสงค์ของโครงการ

วัตถุประสงค์ของโครงการ/รายละเอียดของโครงการ

วัตถุประสงค์ของโครงการ/รายละเอียดของโครงการ

วัตถุประสงค์ของโครงการ/รายละเอียดของโครงการ

วัตถุประสงค์ของโครงการ/รายละเอียดของโครงการ

วัตถุประสงค์ของโครงการ/รายละเอียดของโครงการ

วัตถุประสงค์ของโครงการ

2. วัตถุประสงค์

4. วัตถุประสงค์ของโครงการ/รายละเอียดของโครงการ

3. วัตถุประสงค์ของโครงการ/รายละเอียดของโครงการ

2. วัตถุประสงค์ของโครงการ/รายละเอียดของโครงการ

1. วัตถุประสงค์ของโครงการ/รายละเอียดของโครงการ

1. วัตถุประสงค์

ส่วนที่ 1: รายละเอียดของโครงการ/กิจกรรม (สำหรับโครงการ/กิจกรรม)

โครงการส่งเสริมการค้าระหว่างประเทศ กรมส่งเสริมการค้าระหว่างประเทศ

รายละเอียดของโครงการ/กิจกรรม

รายละเอียดของโครงการ/กิจกรรม

รายละเอียดของโครงการ/กิจกรรม

รายละเอียดของโครงการ/กิจกรรม

รายละเอียดของโครงการ/กิจกรรม

7. ผลที่คาดว่าจะได้รับ

- 1. กลุ่มผู้เชี่ยวชาญและประชาชนได้เรียนรู้และมีส่วนร่วมในการพัฒนาตนเอง
- 2. อัตราการได้รับวัคซีนของกลุ่มเสี่ยงในต่ำกว่าร้อยละ 90
- 3. เกิดเครือข่ายแลกเปลี่ยนเรียนรู้โดยยึดข้อประกอบบริการสุขภาพปฐมภูมิของตนเอง

8. สรุปแผนงาน/โครงการ/กิจกรรม

(ผู้เสนอฯ ลงรายละเอียดเพื่อให้เห็นภาพที่ชัด. บันทึกข้อมูลเชิงประจักษ์ประกอบทั้งหมด เพื่อให้ได้ข้อสรุปโดยสามารถถอดรายการได้มากกว่า 1 รายการ ใช้ในการจัดทำแผนปฏิบัติการ)

8.1 หน่วยงาน/องค์กร/กลุ่มคน ที่รับผิดชอบโครงการ (ตามประกาศคณะกรรมการสุขภาพแห่งชาติ พ.ศ. 2561 ข้อ 10)

ชื่อหน่วยงาน/องค์กร/กลุ่มคน รพ.สต. บางค่อม

1. หน่วยงานสาธารณสุขหรือสถานบริการสาธารณสุข เช่น รพ.สต. {ข้อ 10(1)}

2. หน่วยงานสาธารณสุข เช่น อปท. {ข้อ 10(1)}

3. หน่วยงานสาธารณสุขของรัฐ เช่น ศสอ. {ข้อ 10(1)}

4. หน่วยงานอื่นๆ ที่ไม่ใช่งานสาธารณสุขสาธารณสุข เช่น โรงเรียน {ข้อ 10(2)}

5. กลุ่มหรือองค์กรประชาชน {ข้อ 10(2)}

6. หน่วยงานหรือหน่วยงานที่รับผิดชอบ {ข้อ 10(3)}

7. องค์กรหรือองค์กรร่วม (อปท.) {ข้อ 10(4)}

8.2 ประเภทการสนับสนุน (ตามประกาศฯ พ.ศ. 2561 ข้อ 10)

1. สนับสนุนการจ้างบุคลากรสาธารณสุขหรือหน่วยงานสาธารณสุข การสนับสนุนหรือหน่วยงานสาธารณสุข {ข้อ 10(1)}

2. สนับสนุนและส่งเสริมการจ้างบุคลากรสาธารณสุขหรือส่งเสริมสุขภาพและการป้องกันโรคขององค์กรหรือ

กลุ่มประชาชน {ข้อ 10(2)}

3. สนับสนุนและส่งเสริมการจ้างบุคลากรสาธารณสุขหรือหน่วยงานที่รับผิดชอบของศูนย์ (ได้แก่

ผู้สูงอายุ/คนพิการ {ข้อ 10(3)}

4. สนับสนุนการบริการหรือพัฒนาคุณภาพ {ข้อ 10(4)}

5. สนับสนุนและส่งเสริมกิจกรรมที่ก่อให้เกิดประโยชน์ต่อสุขภาพ {ข้อ 10(5)}

8.3 กลุ่มเป้าหมายหลัก

1. กลุ่มหญิงตั้งครรภ์และหญิงหลังคลอด จำนวน.....คน

2. กลุ่มแม่ลูกเล็กและเด็กก่อนวัยเรียน จำนวน.....คน

3. กลุ่มแม่ลูกวัยเรียนและเยาวชน จำนวน.....คน

4. กลุ่มวัยทำงาน จำนวน.....คน

5. กลุ่มผู้สูงอายุ จำนวน.....คน

6. กลุ่มผู้ป่วยเรื้อรัง จำนวน.....350.....คน

7. กลุ่มคนพิการและอพยพจำนวน.....คน

8. กลุ่มประชาชนทั่วไปที่กลุ่มเป้าหมายเสี่ยงจำนวน.....คน

9. ผู้รับการบริการหรือพัฒนาคุณภาพ [ข้อ 10(4)] จำนวน.....คน

10. กลุ่มอื่นๆ (ระบุ).....จำนวน.....คน

8.4 กลุ่มเป้าหมายหลัก

8.4.1 กลุ่มหญิงตั้งครรภ์และหญิงหลังคลอด

- 1. การสำรวจข้อมูลของแม่และเด็กในวัยตั้งครรภ์ การดูแลสุขภาพ การดูแลสุขภาพของแม่และเด็ก
- 2. การตรวจคัดกรอง ประเมินความเสี่ยงสุขภาพ การดูแลสุขภาพของผู้ป่วย
- 3. การเยี่ยมติดตามตามข้อแนะนำของแพทย์และครอบครัว
- 4. การตรวจคัดกรอง/ตรวจหาเชื้อไวรัส/เชื้อแบคทีเรีย/เชื้อปรสิต/เชื้อพยาธิ
- 5. การส่งเสริมการเลี้ยงดูที่ถูกต้อง
- 6. การคัดกรองและเฝ้าระวังภาวะแทรกซ้อน
- 7. การส่งเสริมสุขภาพของปาก
- 8. อื่นๆ (ระบุ)

8.4.2 กลุ่มแม่และเด็กก่อนวัยเรียน

- 1. การสำรวจข้อมูลของแม่และเด็กในวัยก่อนวัยเรียน
- 2. การตรวจคัดกรอง ประเมินความเสี่ยงสุขภาพ การดูแลสุขภาพของผู้ป่วย
- 3. การเยี่ยมติดตามตามข้อแนะนำ
- 4. การตรวจคัดกรอง/ตรวจหาเชื้อไวรัส/เชื้อแบคทีเรีย/เชื้อปรสิต/เชื้อพยาธิ
- 5. การส่งเสริมการเลี้ยงดูที่ถูกต้อง
- 6. การคัดกรองและเฝ้าระวังภาวะแทรกซ้อน
- 7. การส่งเสริมสุขภาพของปาก
- 8. อื่นๆ (ระบุ)

- 1. การสำรวจข้อมูลของแม่และเด็กในวัยก่อนวัยเรียน
- 2. การตรวจคัดกรอง ประเมินความเสี่ยงสุขภาพ การดูแลสุขภาพของผู้ป่วย
- 3. การเยี่ยมติดตามตามข้อแนะนำ
- 4. การตรวจคัดกรอง/ตรวจหาเชื้อไวรัส/เชื้อแบคทีเรีย/เชื้อปรสิต/เชื้อพยาธิ
- 5. การส่งเสริมการเลี้ยงดูที่ถูกต้อง
- 6. การส่งเสริมสุขภาพของปาก
- 7. การส่งเสริมสุขภาพของปาก
- 8. อื่นๆ (ระบุ)

8.4.3 กลุ่มแม่และเด็กก่อนวัยเรียน

- 1. การสำรวจข้อมูลของแม่และเด็กในวัยก่อนวัยเรียน
- 2. การตรวจคัดกรอง ประเมินความเสี่ยงสุขภาพ การดูแลสุขภาพของผู้ป่วย
- 3. การเยี่ยมติดตามตามข้อแนะนำ
- 4. การตรวจคัดกรอง/ตรวจหาเชื้อไวรัส/เชื้อแบคทีเรีย/เชื้อปรสิต/เชื้อพยาธิ
- 5. การส่งเสริมการเลี้ยงดูที่ถูกต้อง
- 6. การส่งเสริมสุขภาพของปาก
- 7. การตรวจคัดกรอง/ตรวจหาเชื้อไวรัส/เชื้อแบคทีเรีย/เชื้อปรสิต/เชื้อพยาธิ
- 8. อื่นๆ (ระบุ)

8.4.4 กลุ่มวัยทำงาน

- 1. การสำรวจข้อมูลของแม่และเด็กในวัยก่อนวัยเรียน
- 2. การตรวจคัดกรอง ประเมินความเสี่ยงสุขภาพ การดูแลสุขภาพของผู้ป่วย
- 3. การเยี่ยมติดตามตามข้อแนะนำ
- 4. การตรวจคัดกรอง/ตรวจหาเชื้อไวรัส/เชื้อแบคทีเรีย/เชื้อปรสิต/เชื้อพยาธิ
- 5. การส่งเสริมการเลี้ยงดูที่ถูกต้อง

- 8.4.7 กลุ่มคนพิการและทพMMW
- 1. การสำรวจข้อมูลเบื้องต้นเพื่อหาประเภทและระดับของปัญหา
- 2. การตรวจคัดกรอง ประเมินภาวะสุขภาพ และการตรวจสุขภาพ
- 3. การเยี่ยมติดตามตามนัดและสุขภาพ
- 4. การตรวจร่างกาย/ประวัติ/ผู้ปกครอง/ผู้ดูแล
- 5. การส่งเสริมพัฒนาทางกายและจิตใจ
- 6. การคัดกรองและดูแลผู้ที่มีความบกพร่องทางการได้ยิน
- 7. การคัดกรองและดูแลผู้ที่มีความบกพร่องทางการมองเห็น
- 8. การคัดกรองและดูแลผู้ที่มีความบกพร่องทางการเคลื่อนไหว
- 9. อื่นๆ (ระบุ)

- 8.4.6 กลุ่มผู้พิการเรื้อรัง
- 1. การสำรวจข้อมูลเบื้องต้นเพื่อหาประเภทและระดับของปัญหา
- 2. การตรวจคัดกรอง ประเมินภาวะสุขภาพ และการตรวจสุขภาพ
- 3. การเยี่ยมติดตามตามนัดและสุขภาพ
- 4. การตรวจร่างกาย/ประวัติ/ผู้ปกครอง/ผู้ดูแล
- 5. การคัดกรองและดูแลผู้ที่มีความบกพร่องทางการได้ยิน
- 6. การคัดกรองและดูแลผู้ที่มีความบกพร่องทางการมองเห็น
- 7. การคัดกรองและดูแลผู้ที่มีความบกพร่องทางการเคลื่อนไหว
- 8. อื่นๆ (ระบุ)

- 8.4.5 กลุ่มผู้สูงอายุ
- 1. การสำรวจข้อมูลเบื้องต้นเพื่อหาประเภทและระดับของปัญหา
- 2. การตรวจคัดกรอง ประเมินภาวะสุขภาพ และการตรวจสุขภาพ
- 3. การเยี่ยมติดตามตามนัดและสุขภาพ
- 4. การตรวจร่างกาย/ประวัติ/ผู้ปกครอง/ผู้ดูแล
- 5. การส่งเสริมพัฒนาทางกายและจิตใจ
- 6. การคัดกรองและดูแลผู้ที่มีความบกพร่องทางการได้ยิน
- 7. การคัดกรองและดูแลผู้ที่มีความบกพร่องทางการมองเห็น
- 8. อื่นๆ (ระบุ)

- 9. อื่นๆ (ระบุ)
- 6. การส่งเสริมสุขภาพจิตแก่กลุ่มผู้สูงอายุ
- 7. การป้องกันและลดอุบัติเหตุ/การดูแลสุขภาพ
- 8. การป้องกันและลดอุบัติเหตุ/การดูแลสุขภาพ

วันที่ 27 เดือน สิงหาคม พ.ศ. 2564

ตำแหน่ง เจ้าพนักงานสาธารณสุขชำนาญงาน

(นางสุจิตพร พรหมอินทร์)

ชื่อ..... ผู้เสนอตำแหน่ง/ใบสมัคร/ใบแจ้งการ

- 8.4.9 ส่วนราชการหรือหน่วยงานที่ขอตำแหน่งนี้ [ข้อ 10(4)]
 - 1. ค่าใช้จ่ายในการประชุม
 - 2. ค่าใช้จ่ายในการเดินทาง
 - 3. ค่าใช้จ่ายในการอบรม/พัฒนาบุคลากร
 - 4. ค่าวัสดุ/ครุภัณฑ์
 - 5. ค่าใช้จ่ายอื่นๆ (ระบุ)
- 8.4.8 กลุ่มประชาชนทั่วไปที่สมัครเข้าแข่งขัน
 - 1. การสำรวจข้อดีข้อเสียของปัญหาและจัดทำแผนแก้ไขปัญหาคือปัญหาและสาเหตุของปัญหา
 - 2. การตรวจคัดกรองประเมินสภาพและสาเหตุของปัญหาและสาเหตุของปัญหา
 - 3. การเตรียมงบประมาณและบุคลากร
 - 4. การรณรงค์/ประชาสัมพันธ์/ฝึกอบรม/ฝึกอบรม/ให้ความรู้
 - 5. การส่งเสริมการปรับเปลี่ยนพฤติกรรมและสิ่งแวดล้อมที่ส่งผลต่อสุขภาพ
 - 6. อื่นๆ (ระบุ)

ឧទុក្ខាធិការ អគ្គនាយកដ្ឋាន អន្តរាគមន៍បន្តសិក្សា
 ឯកសារណែនាំស្របច្បាប់ក្នុងការអនុវត្តបទប្បញ្ញត្តិ
 (ចែងផ្នែក ចំណុច ៧)

..... ចំណុច ៧

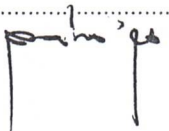

ឧទុក្ខាធិការ អគ្គនាយកដ្ឋាន អន្តរាគមន៍បន្តសិក្សា

អនុវត្តបទប្បញ្ញត្តិ (៧) អន្តរាគមន៍បន្តសិក្សា អនុវត្តបទប្បញ្ញត្តិ/បទប្បញ្ញត្តិ/បទប្បញ្ញត្តិ/.....

..... (ធានា) ថ្លៃទឹកធានាសេវា

..... ឧបករណ៍

អនុវត្តបទប្បញ្ញត្តិ/បទប្បញ្ញត្តិ/បទប្បញ្ញត្តិ/..... ឧបករណ៍

..... ឧបករណ៍សម្រាប់ការអនុវត្តបទប្បញ្ញត្តិ/..... ឧបករណ៍

លេខ ០០០០១១៧៧ កម្ពុជា អនុវត្តបទប្បញ្ញត្តិ/បទប្បញ្ញត្តិ/បទប្បញ្ញត្តិ/.....

លេខ ០០០០១១៧៧ កម្ពុជា ចក្រភាពយន្តសម្រាប់ការអនុវត្តបទប្បញ្ញត្តិ

អនុវត្តបទប្បញ្ញត្តិ/បទប្បញ្ញត្តិ/បទប្បញ្ញត្តិ/..... ឧទុក្ខាធិការ អគ្គនាយកដ្ឋាន អន្តរាគមន៍បន្តសិក្សា

ចំណុច ៧៧៧ ឯកសារណែនាំស្របច្បាប់ក្នុងការអនុវត្តបទប្បញ្ញត្តិ/..... អនុវត្តបទប្បញ្ញត្តិ

(សម្រាប់ការអនុវត្ត)

អនុវត្តបទប្បញ្ញត្តិ/បទប្បញ្ញត្តិ/បទប្បញ្ញត្តិ/..... អនុវត្តបទប្បញ្ញត្តិ/បទប្បញ្ញត្តិ/បទប្បញ្ញត្តិ/..... ឧបករណ៍

<p>..... ผู้ 18 มี.ค. 2565 ตำแหน่ง (นางสาวพิชญ์ พงษ์สวัสดิ์) ผู้ จำนวนเงิน 38,500.00 บาท</p>	<p>..... ผู้ 18 มี.ค. 2565 ตำแหน่ง (นางสาวพิชญ์ พงษ์สวัสดิ์) ผู้ จำนวนเงิน 38,500.00 บาท</p>
--	--

บัญชีรายรับรายจ่าย

<p>(นายสุวิทย์ วัฒนศิริ) ผู้ (นางสาวพิชญ์ พงษ์สวัสดิ์) ผู้ จำนวนเงินในใบแจ้งหนี้/เช็คธนาคาร</p>	<p>โรงเรียน (ผู้รับเงิน) โรงเรียน จำนวนเงิน 38,500.00 บาท (สามหมื่นแปดพันห้าร้อยบาทถ้วน) เลขที่เช็ค 44801147 ลงวันที่ 18 มีนาคม 2565 ธนาคาร กส.บัญชีเลขที่ 013162533470 วิทยาลัย/โรงเรียน/สถานศึกษา</p>
<p>วันที่ 17 มีนาคม 2565 ผู้รับเงิน (นายสุวิทย์ วัฒนศิริ) ผู้ จำนวนเงิน 38,500.00 บาท</p>	<p>วันที่ 17 มีนาคม 2565 ผู้รับเงิน (นายสุวิทย์ วัฒนศิริ) ผู้ จำนวนเงินในใบแจ้งหนี้/เช็คธนาคาร</p>
<p>วันที่ 17 มีนาคม 2565 หัวหน้าหน่วยงาน/ผู้ได้รับมอบหมาย (นางสาวพิชญ์ พงษ์สวัสดิ์) ผู้ จำนวนเงินในใบแจ้งหนี้/เช็คธนาคาร</p>	<p>วันที่ 17 มีนาคม 2565 ตำแหน่ง (นางสาวพิชญ์ พงษ์สวัสดิ์) ผู้ จำนวน 382,852.20 บาท</p>

ตำแหน่งผู้อำนวยการโรงเรียน
(นางสาวพิชญ์ พงษ์สวัสดิ์)

..... ผู้
(Signature)

โรงเรียน (ผู้รับเงิน) โรงเรียน
 จำนวนเงิน 38,500.00 บาท (สามหมื่นแปดพันห้าร้อยบาทถ้วน)
 เลขที่เช็ค 44801147 ลงวันที่ 18 มีนาคม 2565
 ธนาคาร กส.บัญชีเลขที่ 013162533470
 วิทยาลัย/โรงเรียน/สถานศึกษา

โรงเรียน ผู้รับเงิน

วันที่ จดทำ 17/03/2565

เลขที่ 4541.005/2565

กองทัพนันทนารี

ผู้กำกับ

(๓๒๖๒๓ ๒๕๖๓๑๑๓๒๓)

(๒๒๒๒๒ ๒๕๖๓๑๑๓๒๓)

นางสาว.....

(๒๒๒๒๒)

นางสาว.....

(๒๒๒๒๒)

นางสาว.....

(๒๒๒๒๒ ๒๕๖๓๑๑๓๒๓)

นางสาว.....

(๒๒๒๒๒)

(๒๒๒๒๒ ๒๕๖๓๑๑๓๒๓)

นางสาว.....

(๒๒๒๒๒)

นางสาว.....

นางสาว.....

นางสาว.....

นางสาว.....

นางสาว.....

นางสาว.....

นางสาว.....

นางสาว.....

นางสาว.....

นางสาว.....

นางสาว.....

นางสาว.....

นางสาว.....

3

3

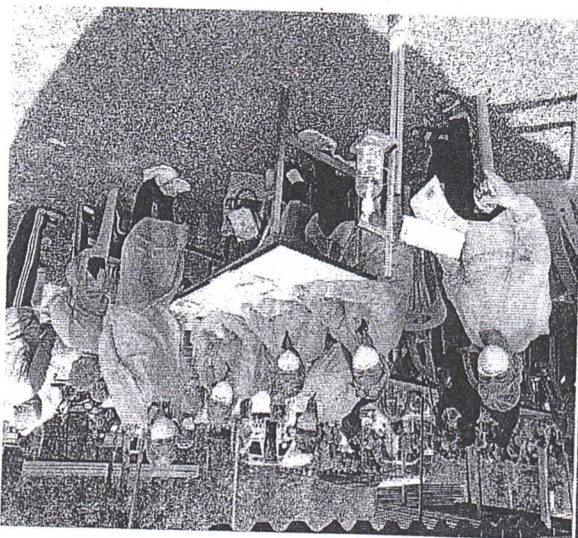
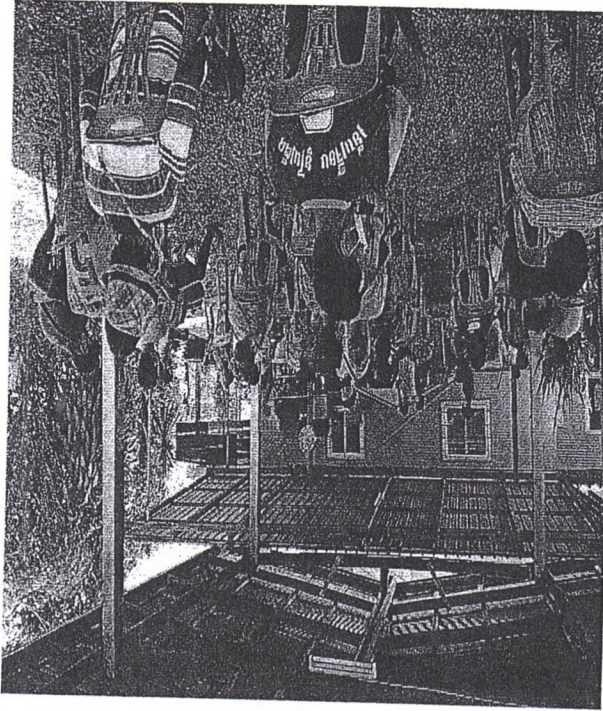

រៀបរយ ២២៦

ការអនុវត្តន៍យុទ្ធសាស្ត្រការងារសង្គមក្នុងតំបន់ភ្នំពេញ ឆ្នាំ ២០១២

